



GÉNÉRAL  
PLAN DE SITE  
ÉCHELLE: 1:400

1  
A001

#### LÉGENDE DE PLAN DE SITE

- ÉLÉMENT EXISTANT À CONSERVER
- NOUVEAU BÂTIMENT
- ESPACE ASPHALTÉ
- ESPACE GAZONNÉ
- ESPACE AVEC PIERRE CONCASSÉE
- LIGNE DE LOT DU TERRAIN
- LIGNE DE LOT DE TERRAIN VOISIN
- MARGE DE RECUL
- FILET PROTECTEUR DE PATINOIRE
- PARE-SOLEILS

#### NOTES SPÉCIFIQUES DE PLAN DE SITE

- S1 PRÉAU EN STRUCTURE D'ACIER, VOIR STRUCTURE SIM (PRÉCHAT)
- S2 NOUVELLES FONDATION EN PIEUX, VOIR STRUCTURE
- S3 NOUVELLE SURFACE EN ASPHALTE AVEC MARQUAGE, VOIR CIVIL, VOIR ARCHITECTURE DE PAYSAGE
- S4 LES BANDES DE PATINOIRE EXISTANTES SONT À DÉMANTELER PAR L'ENTREPRENEUR ET À RÉINSTALLER À LA FIN DES TRAVAUX.
- S5 ÉCLAIRAGE, VOIR ÉLECTRICITÉ
- S6 NOUVEAU SENTIER, VOIR ARCH. PAYSAGE
- S7 NOUVEAUX ABRI POUR LES JOUEURS, VOIR DÉTAILS
- S8 SYSTÈME DE BRISE-SOLEILS, VOIR DÉTAILS
- S9 NOUVEAU FILET PROTECTEUR, VOIR DÉTAILS
- S10 MODULES DE SKATEPARK, VOIR FOURNISSEUR (PRÉCHAT)
- S11 MODULES DE JEUX, VOIR FOURNISSEUR (PRÉCHAT)
- S12 NOUVELLES SURFACES EN BÉTON OU EN ASPHALTE, VOIR ING.
- S13 NOUVEAU MOBILIER URBAIN, VOIR ARCHITECTE DE PAYSAGE

#### NOTES GÉNÉRALES DE PLAN DE SITE

L'ENTREPRENEUR DOIT PRÉVOIR UN POMPAGE PERMANENT LORS DE L'EXCAVATION DES FONDATIONS DU PRÉAU. VOIR LE RAPPORT GÉOTECHNIQUE, VOIR STRUCTURE.

L'ENTREPRENEUR DOIT PRENDRE CONNAISSANCE DES ÉQUIPEMENTS QUI ONT ÉTÉ ACQUIS EN PRÉCHAT PAR A MUNICIPALITÉ ET PRÉVOIR L'INTÉGRATION DE CES TRAVAUX DANS LA SÉQUENCE GLOBALE.

L'ENTREPRENEUR DOIT PRENDRE EN COMPTE DES PLAN DE GÉNIE CIVIL, STRUCTURE, ÉLECTRICITÉ, ARCHITECTURE ET ARCHITECTURE DE PAYSAGE. L'ENSEMBLE DES PLANS FORMENT LES TRAVAUX CONTRACTUELS. IL DOIT PRÉVOIR TOUS LES TRAVAUX NON EXPLICITEMENT MENTIONNÉS QUI SONT NÉCESSAIRE POUR LES RACCORDS ET POUR L'EXÉCUTION COMPLÈTE ET FINALE DES TRAVAUX. LES AMÉNAGEMENTS DEMANDÉS DOIVENT ÊTRE COMPLETS ET UTILISABLES.

NE PAS UTILISER POUR  
CONSTRUCTION

© PJA Architectes inc. 2025  
CE PLAN NE PEUT ÊTRE REPRODUIT SANS L'AUTORISATION DE SON AUTEUR.

COORDINATION 22 AVRIL 2025

COORDINATION 11 AVRIL 2025



386, rue de St-Jovite, bureau 2, Mont-Tremblant (QC), J6E 0R2 | 536, rue de la Madone, bureau 201, Mont-Laurier (QC), J6L 1S7

Scéau

Projet  
TRAVAUX PARC CONNELLY  
PHASE 2

Adresse  
LOT 2 764 670  
11e AVENUE, SAINT-HIPPOLYTE

Titre du dessin

PLAN DE SITE  
VUE D'ENSEMBLE DES TRAVAUX

Échelle 1 : 400	Date 2025-04-16	Dessin no. A001
Dessiné par MEL	Vérifié par M.E.L.	Dossier 23014
		1 3



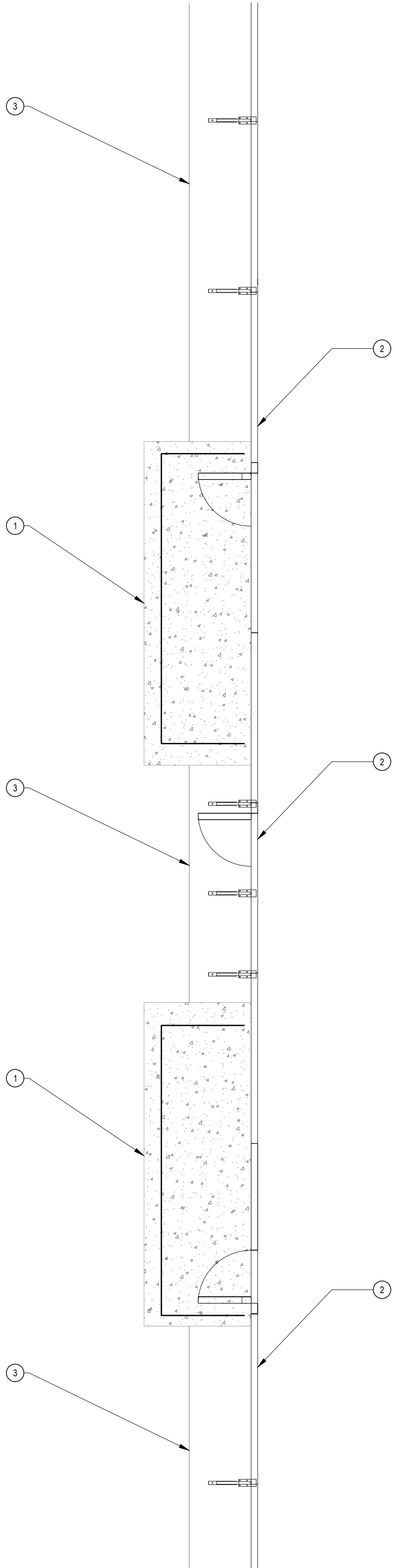

SUR DALLE  
ABRI DES JOUEURS  
ÉCHELLE: 1:50  
A100

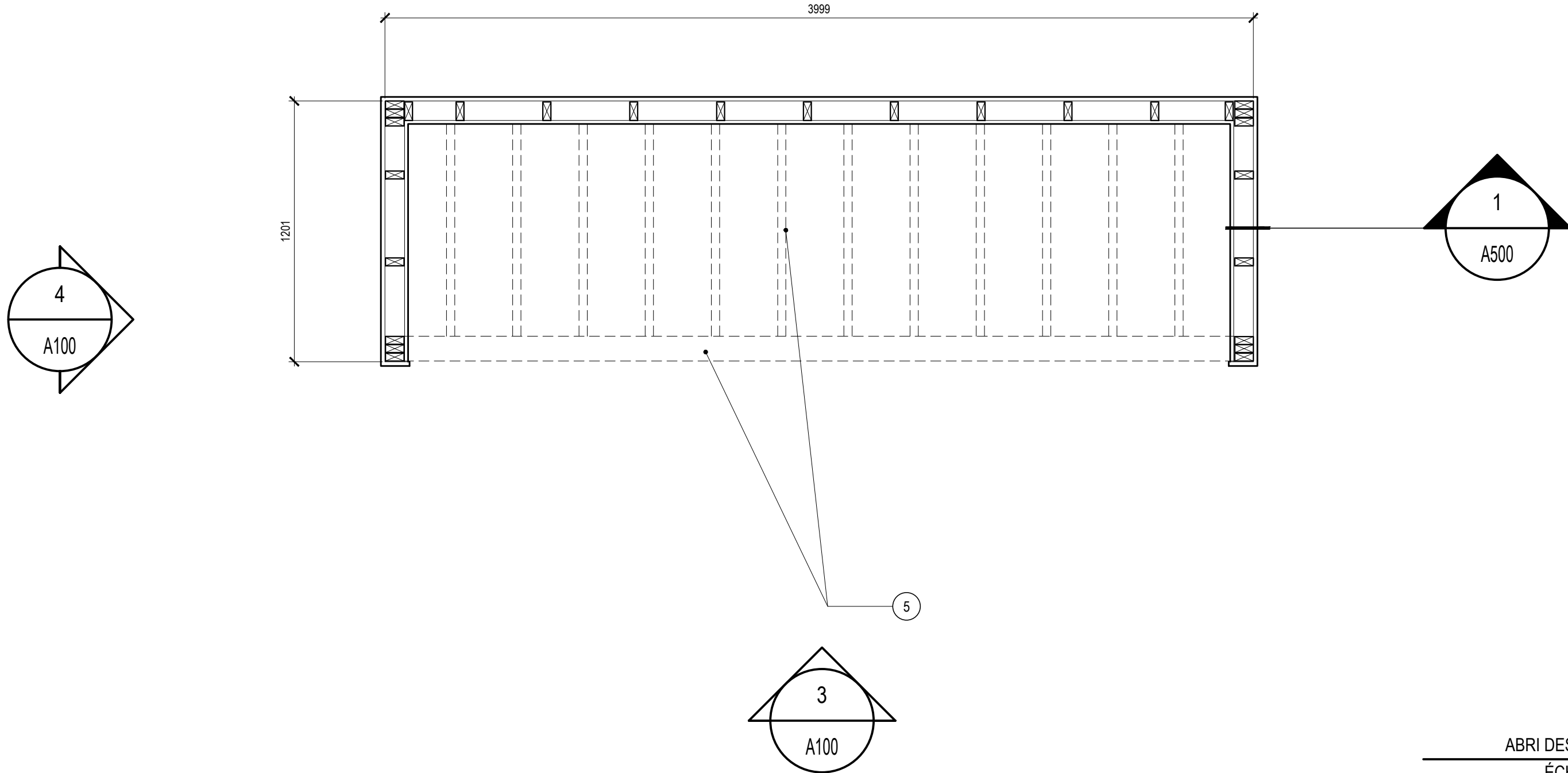

PLAN  
ABRI DES JOUEURS  
ÉCHELLE: 1:20  
A100

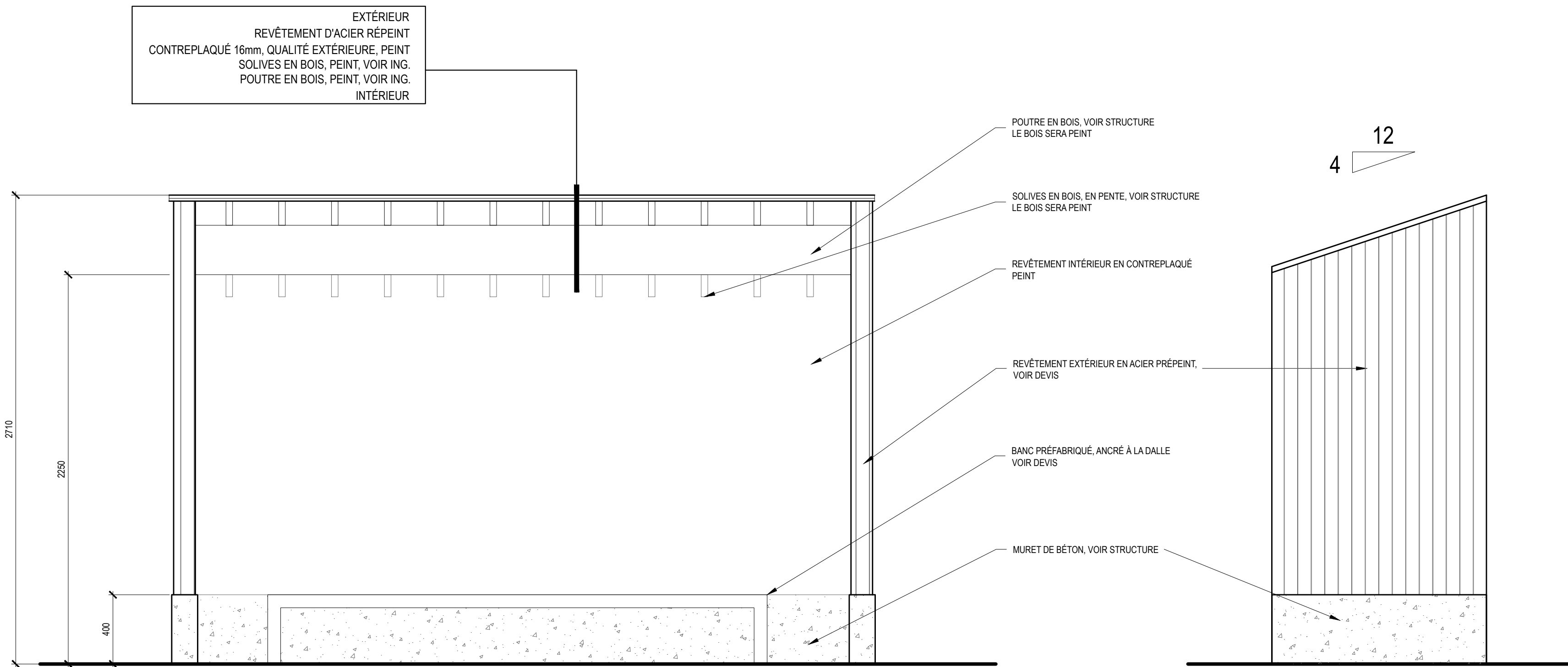

ÉLÉVATION DEVANT  
ABRI DES JOUEURS  
ÉCHELLE: 1:50  
A100

ÉLÉVATION LATÉRALE  
ABRI DES JOUEURS  
ÉCHELLE: 1:50  
A100

#### LÉGENDE DE PLAN

- ÉLÉMENT EXISTANT À CONSERVER
- SECTEUR QUI N'EST PAS VISÉ PAR LES TRAVAUX
- NOUVEL ÉLÉMENT
- GOUTTIÈRE ET DESCENTE PLUVIALE EXISTANTES
- NOUVELLE GOUTTIÈRE ET NOUVELLE DESCENTE PLUVIALE
- JOINT DE CONTRÔLE EXISTANT
- NOUVEAU JOINT DE CONTRÔLE
- ÉLÉMENT CACHÉ SE SITUANT AU-DESSUS
- ÉLÉMENT CACHÉ SE SITUANT EN DESSOUS
- NUMÉRO DE PORTE, VOIR TABLEAU
- PENTE VERS LE BAS
- PORTE EXISTANTE À CONSERVER
- NOUVELLE PORTE
- CLOISON TYPIQUE, VOIR COMPOSITION
- HAUTEUR DE CLOISON:  
D = JUSQU'AU PONTAGE OU DALLE;  
P = JUSQU'AU DESSOUS DU PLAFOND SUSPENDU;  
P+ = JUSQU'À 4" AU-DESSUS DU PLAFOND SUSPENDU

#### NOTES SPÉCIFIQUES DE PLAN

- NOUVELLE DALLE DE BÉTON ET NOUVEAU MURET, VOIR STRUCTURE
- BANDE DE PATINOIRE EXISTANTE, RÉINSTALLÉE EN PLACE PAR L'ENTREPRENEUR.
- LIMITE DU PAVAGE, VOIR CIVIL
- NOUVEL ABRI POUR LES JOUEURS, CONSTRUIT EN PLACE
- POUTRE ET SOLIVES EN BOIS, VOIR STRUCT.

NE PAS UTILISER POUR  
CONSTRUCTION

© PJA Architectes inc. 2025  
CE PLAN NE PEUT ÊTRE REPRODUIT SANS L'AUTORISATION DE SON AUTEUR.

COORDINATION 22 AVRIL 2025

COORDINATION 11 AVRIL 2025



386, rue de St-Jovite, bureau 2, Mont-Tremblant (QC) J8E 0R2 | 536, rue de la Madone, bureau 201, Mont-Laurier (QC) J8L 1S7

Scébu

Projet  
TRAVAUX PARC CONNELLY  
PHASE 2

Adresse  
LOT 2 764 670  
11e AVENUE, SAINT-HIPPOLYTE

Titre du dessin

PLAN ABRI DES JOUEURS  
ET DÉTAILS

Échelle	INDIQUÉE	Date	2025-04-16	Dessin no.	A100
Dessiné par	MEL	Vérifié par	M.E.L.	Dossier	23014
					2 3

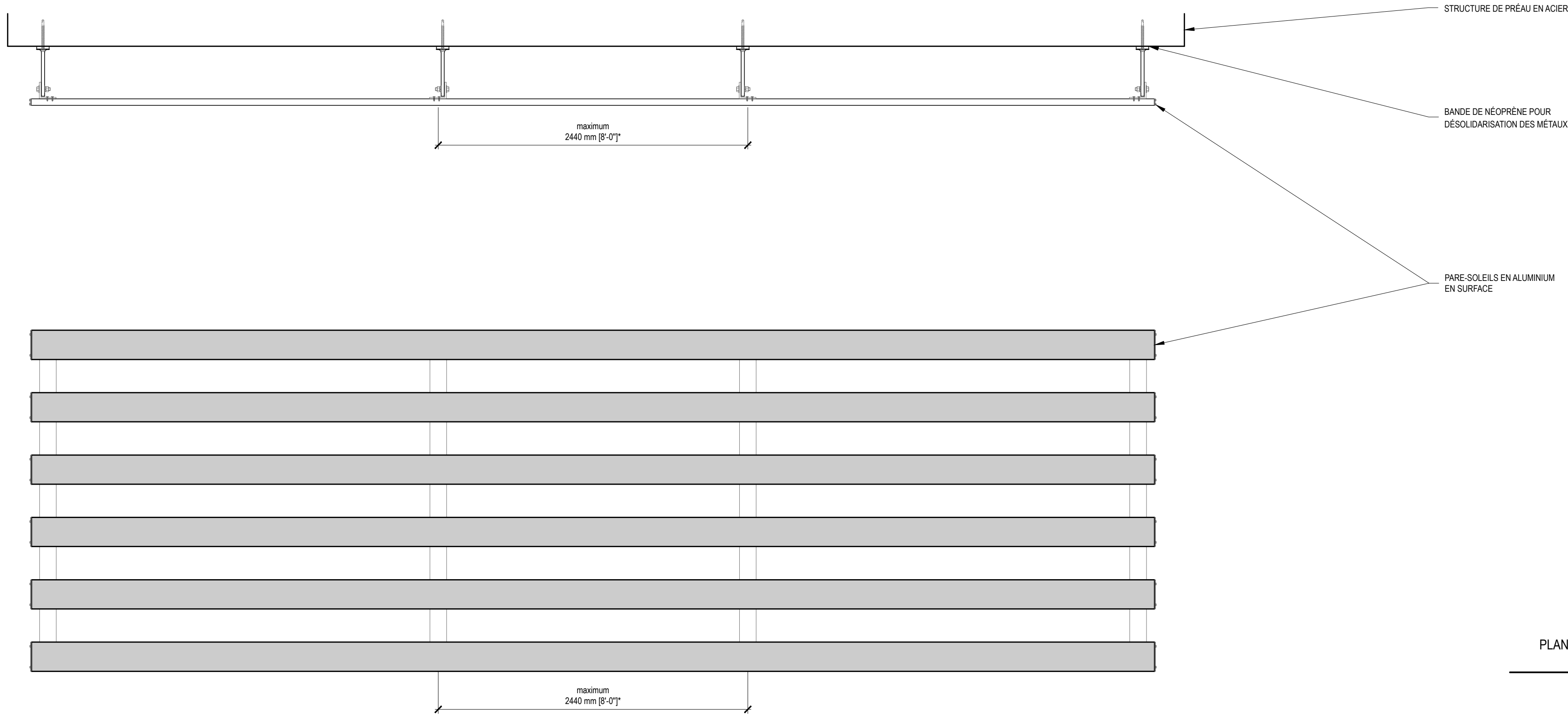
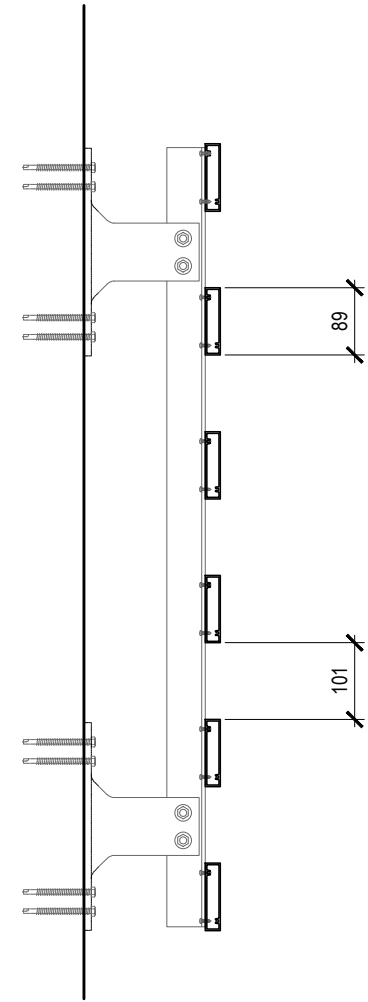

PLAN- COUPE-ÉLEVATION  
PARE-SOLEILS  
ÉCHELLE: 1:50

2  
A101

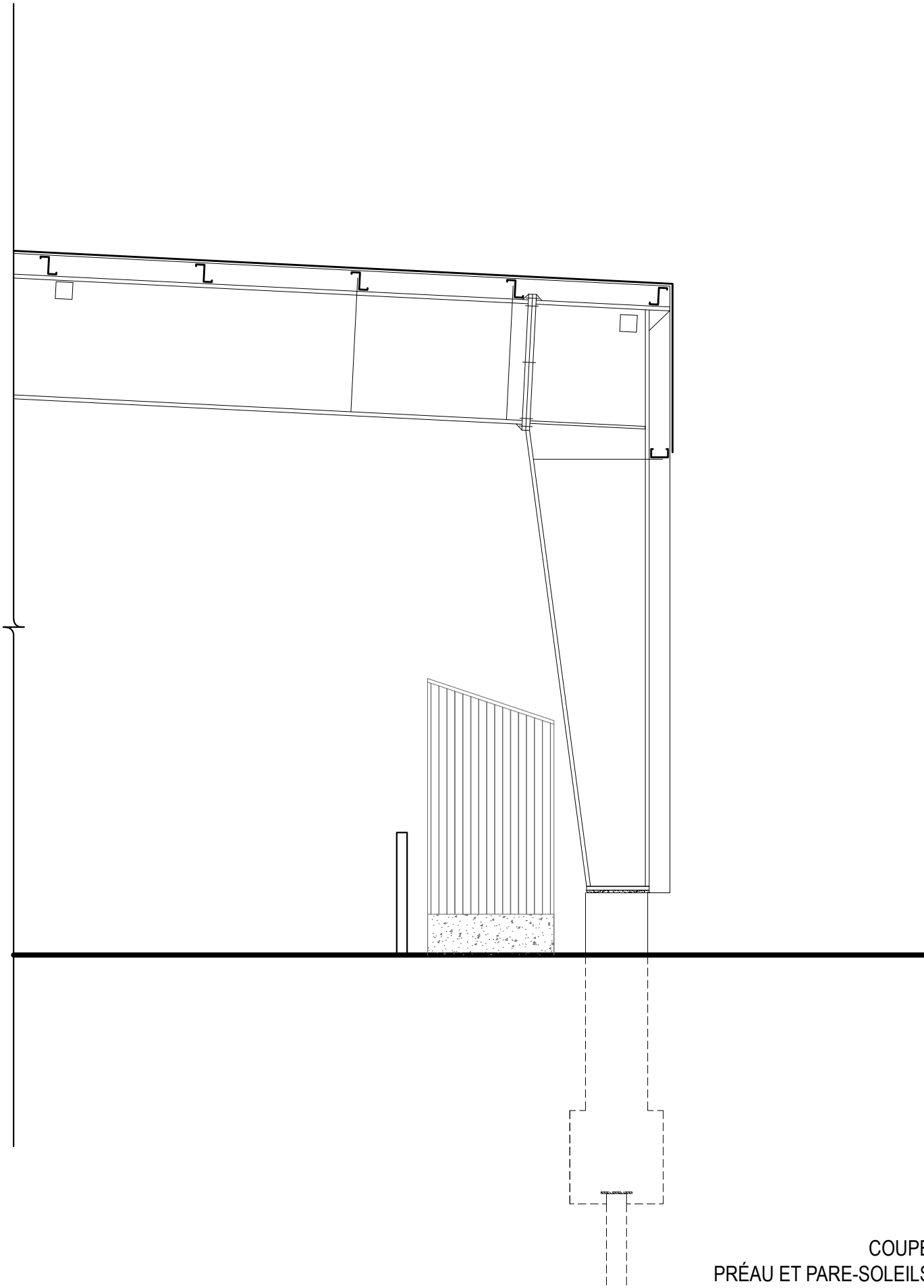
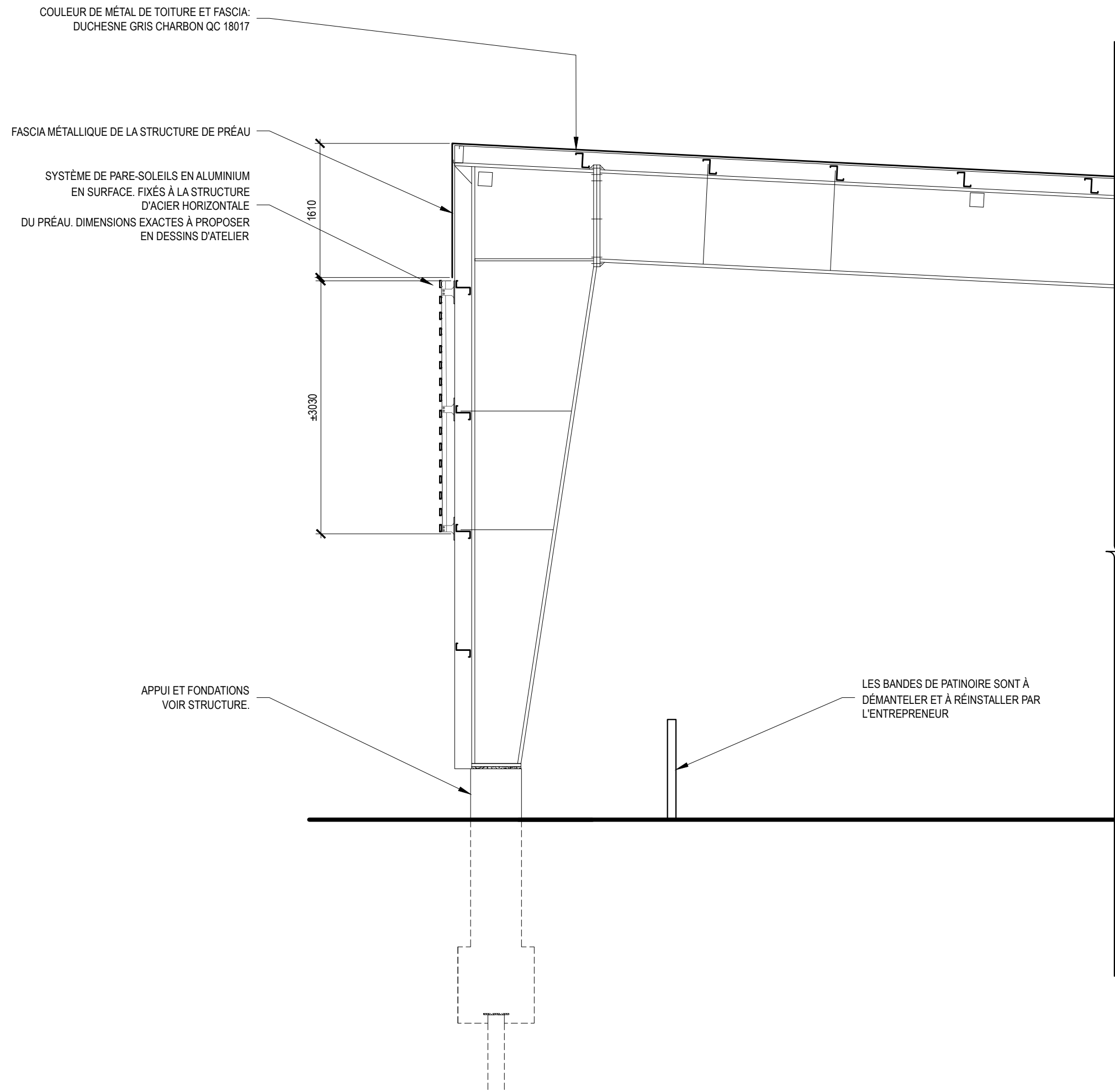

COUPE  
PRÉAU ET PARE-SOLEILS  
ÉCHELLE: 1:50

1  
A101

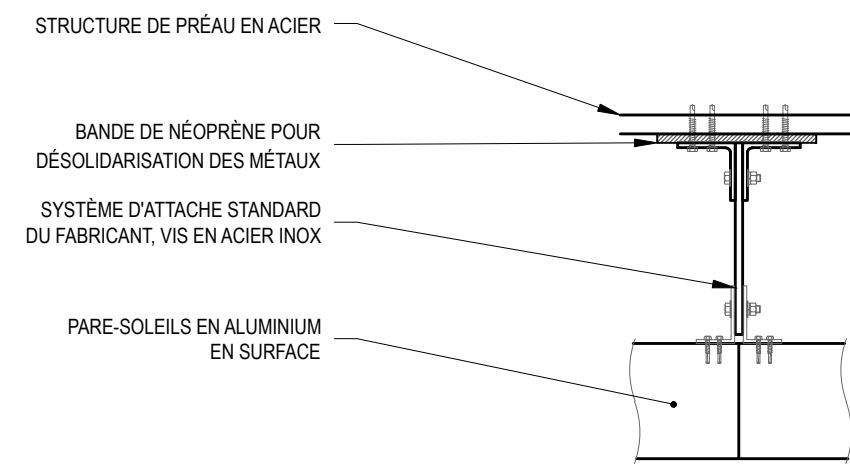

DÉTAIL ATTACHE  
PARE-SOLEILS  
ÉCHELLE: 1:50

3  
A101

NE PAS UTILISER POUR  
CONSTRUCTION

© PJA Architectes inc. 2025  
CE PLAN NE PEUT ÊTRE REPRODUIT SANS L'AUTORISATION DE SON AUTEUR.

COORDINATION 22 AVRIL 2025

COORDINATION 11 AVRIL 2025



386, rue de St-Jovite, bureau 2, Mont-Tremblant (QC), J6E 0R2 | 536, rue de la Madone, bureau 201, Mont-Laurier (QC), J6L 1S7

Scéau

Projet  
TRAVAUX PARC CONNELLY  
PHASE 2

Adresse  
LOT 2 764 670  
11e AVENUE, SAINT-HIPPOLYTE

Titre du dessin

PLAN ABRI DES JOUEURS  
ET DÉTAILS

Echelle	INDIQUÉE	Date	2025-04-16	Dessin no.	A100
Dessiné par	MEL	Vérifié par	M.E.L.	Dossier	23014
				2	3